



Presentación

Optimiza la gestión global de su empresa: facturación a clientes, compras a proveedores, control del stock, confección de presupuestos, preparación de pedidos y albaranes, gestión de la fabricación, consumos y órdenes de trabajo, trámites de mercancías, control de los cobros y pagos. También administra una Gestión de Contactos (CRM) para hacer el seguimiento de todas sus acciones comerciales y crear nuevas oportunidades de venta.

Permite el envío directo de todos los documentos vía correo electrónico, para agilizar la comunicación con el cliente. Realiza la contabilización automática de asientos al programa **CONTA3**.



Un programa pensado para facilitarle la gestión diaria

El programa de Gestión General **GESCO3** ha sido especialmente diseñado para resolver, de forma práctica y sencilla, el control del stock, la facturación a clientes, las compras a proveedores y la gestión de fabricación de pequeñas y medianas empresas.

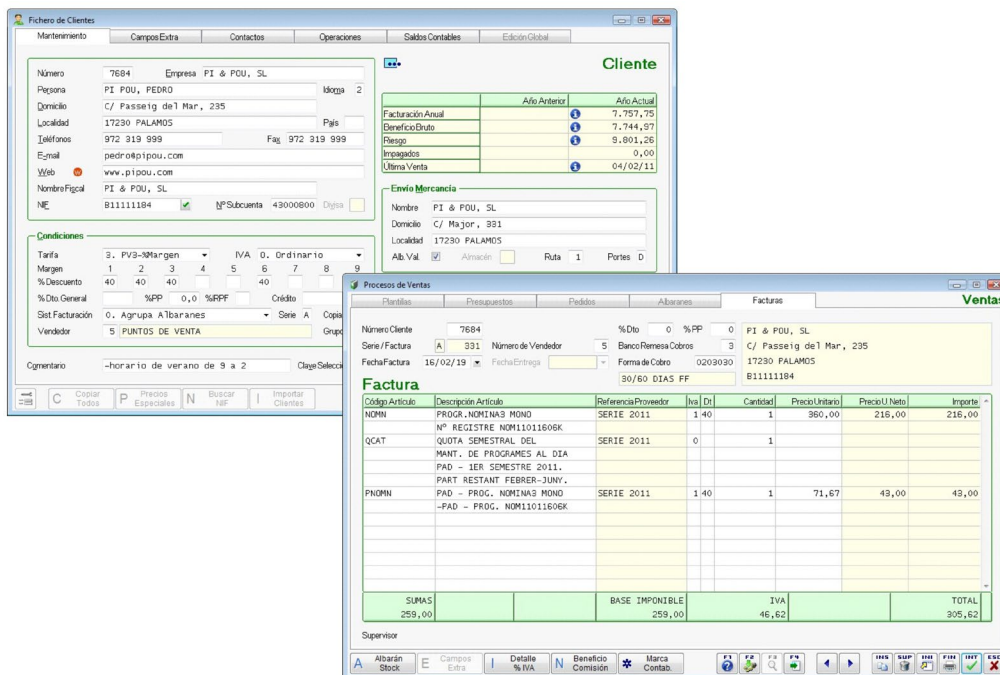



Versiones GESCO3

El programa **GESCO3** está disponible en las 5 modalidades siguientes:

- A.** Almacén + Compras + Contactos
- B.** Ventas (Facturación) + Contactos
- C.** Almacén + Ventas + Órdenes de Trabajo + Contactos
- D.** Almacén + Ventas + Compras + Órdenes de Trabajo + Contactos
- E.** Almacén + Ventas + Compras + Fabricación + Órdenes de Trabajo + Contactos

Prestaciones

Contactos

La aplicación permite a cada usuario organizar su propia Agenda y, opcionalmente, también la de otros, para planificar y mantener actualizada la relación con sus proveedores, vendedores, pre-clientes y clientes, con el objetivo de disponer de un histórico para acceder a la información necesaria de una forma más rápida y sencilla, administrar una Gestión de Contactos para realizar el seguimiento/mantenimiento de todas sus acciones comerciales y crear nuevas oportunidades de ventas.

Compras

A partir de la lista de pedidos pendientes de cursar, que incluye los artículos cuya existencia es inferior al stock mínimo, la aplicación permite la confección de pedidos a proveedores y su seguimiento posterior. Al recibir la mercancía de los pedidos, se podrán anotar los albaranes y/o las facturas de compra. A partir de estos datos, el programa puede obtener el diario de compras y las listas de compras por proveedor.

Órdenes de Fabricación

A partir del fichero de escandallos que relaciona cada artículo compuesto con los artículos simples e intermedios que los componen, se gestionan las órdenes de fabricación. Para cada fase del proceso de producción, el programa rebaja las existencias de los artículos simples e intermedios que intervienen en la fase. Al finalizar la orden de fabricación, se incrementa la existencia del artículo compuesto. Pueden confeccionarse listas de necesidades de artículos simples y listas valoradas del stock en curso de fabricación.

Movimientos de Almacén

Los dos procesos anteriores afectan a la entrada de existencia en el almacén pero, además,



pueden entrarse movimientos de almacén motivados por regularizaciones de inventario o por traspaso entre almacenes (en la opción multialmacén). Pueden confeccionarse listas de existencias valoradas, de artículos bajo mínimo, de entradas y salidas, de rotación de stock y de movimientos por artículo. También pueden imprimirse etiquetas para identificar los artículos.

Gestión de Consumos

Este proceso permite entrar, consultar, rectificar o borrar los artículos consumidos en la ejecución de presupuestos, órdenes de fabricación u otras operaciones internas. Pueden confeccionarse listas de consumos por cuenta, por documento o por artículo y también una lista de desviaciones entre los consumos previstos y los reales.

Órdenes de Trabajo

Este proceso permite gestionar el control de las reparaciones de un taller. En cada orden se entrará el artículo a reparar, los datos del cliente, la descripción del trabajo a realizar y los artículos que se utilizarán en la reparación/trabajo. Cada orden de trabajo pasará por los siguientes estados: anotada, presupuestada, en ejecución, finalizada, entregada y cerrada. Una vez entregada la reparación al cliente, ésta se podrá convertir de forma automática en un albarán o en una factura (según la configuración del cliente).

Ventas

Permite la confección de presupuestos a pre-clientes y a clientes, a partir de los cuales se podrán anotar los pedidos, los albaranes y las facturas correspondientes. Los albaranes pueden someterse a un tratamiento para su ordenación y/o agrupación, según criterios programables por el usuario. La facturación de albaranes puede realizarse mediante en un proceso diferido automático, atendiendo, si es preciso, a la fecha límite de facturación que el usuario indique.

También pueden generarse documentos de venta de forma repetitiva, como por ejemplo la generación de cuotas a cobrar a los clientes de un despacho profesional, con la herramienta de Generación de Documentos.

Los documentos resultantes pueden imprimirse, exportarse como fichero o enviarse como documento adjunto vía e-mail. Entre los formatos a los que se permite exportar las facturas, se incluye el formato Facturae 3.2.2 para la obtención de facturas electrónicas para las distintas Administraciones Públicas.

A partir de las facturas realizadas con el programa, puede confeccionarse el diario de ventas, las comisiones de vendedores y el beneficio bruto.



Gestión de Envíos

Permite distribuir los envíos de los clientes en rutas y confeccionar listas de carga, listas de expedición y etiquetas de envío.

Pagos

Este proceso permite mantener los vencimientos generados en la introducción de facturas de compra y realizar la gestión de pago de las mismas, la confección de cheques y pagarés y su notificación de envío. En todo momento pueden imprimirse listas de los pagos no contabilizados realizados y de las facturas pendientes de pago y realizar la grabación de remesas de transferencias (norma SEPA de transferencias). Incluye también la gestión de anticipos.

Cobros

La aplicación incluye la confección automática de los recibos en papel y normas SEPA Core ó B2B para adeudos, o bien según la norma 34 SEPA de transferencias en el caso que la remesa sea de abonos, para su entrega a las entidades bancarias. Incluye también la gestión de cobro a partir de las remesas entregadas al banco y la gestión de anticipos. Pueden imprimirse listas de los cobros realizados, de las facturas pendientes de cobro, del riesgo de clientes/bancos y de los impagados.

Fiscalidad

El programa elabora los libros de facturas recibidas/emitidas, de bienes de inversión y de retenciones por IRPF. También confecciona la declaración anual de operaciones (impreso 347) en papel o para el envío telemático.

Contabilización

Este proceso permite la contabilización automática al programa **CONTA3** de las facturas de compra y de venta, así como de los pagos y cobros efectuados y sus vencimientos.

Opciones Especiales GESCO3

El programa **GESCO3** dispone de las opciones especiales siguientes:

- ✓ Gestión de Pre-Clientes
- ✓ Embalajes y Transportes
- ✓ Suplidos y Retenciones IRPF
- ✓ Tallas y Colores
- ✓ Fórmulas de Cálculo



- ✓ Multialmacén
- ✓ Códigos Adicionales
- ✓ Números de Fabricación
- ✓ Trazabilidad/Lotes y Caducidad
- ✓ Descripción Multilínea
- ✓ Cantidades y Cajas
- ✓ Subproductos Cárnicos
- ✓ Canon digital
- ✓ Bebidas azucaradas
- ✓ Precios Especiales
- ✓ Precios de Venta con Baremo
- ✓ IVA Incluido en PV1, PV2 ó PV3
- ✓ Multidivisa
- ✓ Punto Verde
- ✓ Idiomas
- ✓ Imágenes y Documentos Anexos en los Ficheros
- ✓ Gestión de Registros

	GESCO3 A Compras + Almacén	GESCO3 B Ventas	GESCO3 C Ventas + Almacén	GESCO3 D Compras + Almacén + Ventas	GESCO3 E Compras + Almacén + Ventas + Fabricación
Proceso de Compras					
Pedidos	✓	✗	✗	✓	✓
Albaranes	✓	✗	✓	✓	✓
Facturas	✓	✗	✗	✓	✓
Personalización Documentos Impresión	✓	✗	✓	✓	✓
Proceso de Ventas					
Presupuestos	✗	✓	✓	✓	✓
Pedidos	✓	✓	✓	✓	✓
Albaranes	✓	✓	✓	✓	✓
Facturas	✗	✓	✓	✓	✓
Proceso Diferido de Facturación	✗	✓	✓	✓	✓



Generación Documentos a partir de Plantillas	X	✓	✓	✓	✓
Personalización Documentos Impresión	✓	✓	✓	✓	✓
Gestión de Recibos					
Cobros/Impresión Recibos de Cobro	X	✓	✓	✓	✓
Remesas Cobro (Normas 19 SEPA Core y 19 SEPA B2B)	X	✓	✓	✓	✓
Pagos/Impresión Recibos de Pago	✓	X	X	✓	✓
Remesas Pago (Transf., Normas 34 SEPA)	✓	X	X	✓	✓
Gestión de Envíos					
Envíos	X	✓	✓	✓	✓
Gestión de Órdenes de Trabajo					
Órdenes de Trabajo	X	X	✓	✓	✓
Movimientos de Almacén					
Almacén	✓	X	✓	✓	✓
Multialmacén	✓	X	✓	✓	✓
Enlace STOCK3 lectura almacén (ANDROID)	✓	X	✓	✓	✓
Gestión de Consumos					
Consumos	✓	X	✓	✓	✓
Gestión de Órdenes de Fabricación					
Órdenes de Fabricación	X	X	X	X	✓
Gestión de Contactos					
CRM	✓	✓	✓	✓	✓
Comunicaciones					
Envío/Recepción de Datos	✓	✓	✓	✓	✓
Enlace con VENDIR3 (ANDROID)	✓	✓	✓	✓	✓
Contabilización a CONTA3					
Facturas de Venta	X	✓	✓	✓	✓
Cobros	X	✓	✓	✓	✓
Facturas de Compra	✓	X	X	✓	✓
Pagos	✓	X	X	✓	✓
Fichero de Proveedores					
Importación de: GESCO3, CONTA3, FICHERO	✓	✓	✓	✓	✓



Precios Especiales	✓	✓	✓	✓	✓
Imágenes y Documentos Anexos	✓	✓	✓	✓	✓
Fichero de Vendedores					
Cálculo de Comisiones	✗	✓	✓	✓	✓
Imágenes y Documentos Anexos	✓	✓	✓	✓	✓
Fichero de Clientes					
Gestión de Pre-Clientes	✓	✓	✓	✓	✓
Importación de: GESCO3, CONTA3, FICHERO	✓	✓	✓	✓	✓
Precios Especiales	✓	✓	✓	✓	✓
Imágenes y Documentos Anexos	✓	✓	✓	✓	✓
Fichero de Artículos					
Clasificación por: Secciones/ Departamentos	✓	✓	✓	✓	✓
Importación de: Ficheros Excel, MDB, DBF...	✓	✓	✓	✓	✓
Entrada de Escandallos	✓	✓	✓	✓	✓
Gestión de Trazabilidad (Lotes/ Caducidad)	✓	✓	✓	✓	✓
Promociones	✓	✓	✓	✓	✓
Baremos de Venta	✓	✓	✓	✓	✓
Códigos Adicionales	✓	✓	✓	✓	✓
Números de Fabricación	✓	✓	✓	✓	✓
Tallas y Colores	✓	✓	✓	✓	✓
Número de Tarifas	3	3	3	3	3
Imágenes y Documentos Anexos	✓	✓	✓	✓	✓
Catálogos	✓	✓	✓	✓	✓
Impresión	✓	✓	✓	✓	✓
Consulta por Pantalla	✓	✓	✓	✓	✓
Cálculo Global de Precios	✓	✓	✓	✓	✓
Subproductos Cárnicos/Bebidas Azucaradas/Canon Digital	✓	✓	✓	✓	✓



Características Generales

Los programas de **Informàtica3** se instalan y trabajan, de manera predeterminada, con una base de datos Firebird (versión 2.5.2). Su uso está recomendado para instalaciones monopuesto o redes locales.

Alternativamente, también son compatibles las bases de datos MySQL (versión 5.4 o superior) en el caso de entornos de red en la nube.

Número de Usuarios

Los programas de **Informàtica3** ofrecen completa flexibilidad para adaptarse al número de usuarios necesarios, contratando 1 usuario base y ampliando con paquetes de 3 usuarios:

1 Usuario = 1 Empresa (Instalación Local)

Paquete +3 Usuarios = Sin Límite de Empresas + Trabajo en Red

Interfaz de Usuario

Todos los programas han sido diseñados para que puedan realizar las operaciones más habituales utilizando, indistintamente, el teclado o el ratón. Se ha procurado usar únicamente teclas directas, sin tener que realizar combinaciones de ellas. En las aplicaciones pueden definirse macros y teclas programables para ejecutar rápidamente tareas complejas o repetitivas.

Niveles de Acceso

El usuario supervisor, que tiene los máximos privilegios, asigna al resto de usuarios el nivel de acceso para cada uno de los programas instalados con la posibilidad de limitar el acceso de usuarios no autorizados a operaciones no deseadas.

Campos Extra

Los usuarios pueden añadir campos extra a los ficheros para adaptar la información a sus necesidades.

Listados, Textos y Gráficos

En todas las operaciones se incluye la confección de listados, textos y gráficos, los cuales incorporan una cabecera con el membrete de la empresa. Estos documentos se pueden rectificar y adaptar según las necesidades de los usuarios, visualizar por pantalla, imprimir en papel, enviar por correo electrónico, exportar en formato texto (TXT o RTF), Excel (XLS) o PDF.



Utilidades y Accesorios

Las aplicaciones disponen de un conjunto de utilidades y de accesorios para realizar tareas de mantenimiento de sus datos, en especial copias de seguridad con destino a cualquier carpeta o dispositivo de almacenaje externo accesible desde el equipo de trabajo, así como su eventual recuperación.

Correspondencia

Todos los programas disponen de la operación de Correspondencia que permite la confección de cartas o e-mails, con opción de usar textos programables para generar el contenido y, también, poder adjuntar documentos generados por el programa (listados, documentos de ventas/compras, gráficos...) o cualquier otro fichero. Los envíos pueden realizarse de forma individual o a varios destinatarios (envíos en serie).

Actualizaciones Automáticas por Internet

El programa está preconfigurado para realizar actualizaciones automáticas a través de Internet, que permiten al usuario disponer siempre de la última versión.

Ayuda

Incluye la guía completa del programa (**Guía del Usuario**). Pulsando la tecla de ayuda en Pantalla **[F1]** se obtiene información detallada relativa al campo donde se encuentra el cursor o a la operación que se está realizando.

Protección de Datos

El programa cumple en el tratamiento de datos de carácter personal con las medidas de seguridad de nivel medio, según lo establecido en el Real Decreto 1720/2007, de 21 de diciembre.

Requisitos Mínimos

Sistema Operativo **Windows 8** o superior.
Resolución Mínima de 1280x720 píxeles.
Conexión a internet.